

Indirizzi utili:

Assessorato Politiche Sociali : Via Macerata – 1°piano
ex Istituto Alberghiero – Località Poltu Quadu

Sito internet: www.comune.olbia.ot.it

Servizio Informacittà: Via Pisa, n.6/A

Ufficio Polifunzionale per il Cittadino: Via Dante, 1

Giornate e orari di apertura al pubblico dell'Assessorato:

Mattino: dal lunedì al venerdì dalle ore 10.30 alle ore 13.30

Pomeriggio: dal lunedì al giovedì dalle ore 16.00 alle ore 18.00

Referenti:

Assessore Tiziano Pinna

Dirigente Dott.ssa Giulia Spano

Responsabile del Servizio Dott. Riccardo Volti

Tel. 0789/52035-0789/546098-0789/52172- Fax 0789/52180 – n° verde 800116001
email: rvolti@comune.olbia.ot.it

**COMUNE DI OLBIA**

Provincia di Olbia - Tempio

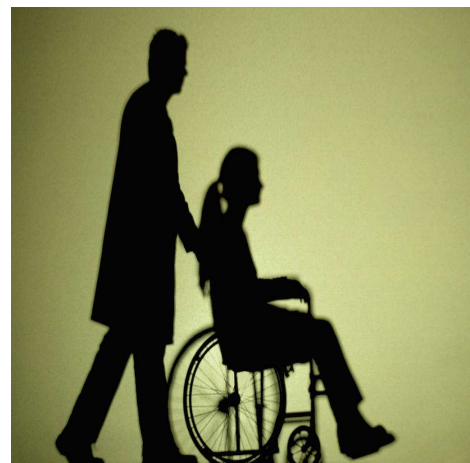
**ASSESSORATO ALLE POLITICHE SOCIALI
E PARI OPPORTUNITA'**

Legge 162/98

**Piani personalizzati di sostegno a favore
di persone con
HANDICAP GRAVE**

Tutte le informazioni necessarie



Soggetti aventi diritto

Possono essere destinatari dei piani personalizzati esclusivamente le persone residenti nel Comune di Olbia con disabilità, la cui condizione rientri nella fattispecie di cui all'articolo 3, comma 3, della Legge 104/1992 e il cui reddito del nucleo familiare di appartenenza prodotto nell'anno precedente non superi gli € 70.000,00.

Tipologia degli interventi

I piani personalizzati, predisposti in collaborazione con le famiglie e, ove fosse necessario, con i servizi sanitari, possono prevedere:

1. interventi di sostegno educativo;
2. interventi di assistenza domiciliare;
3. accoglienza presso centri diurni autorizzati, limitatamente al pagamento della quota sociale;
4. soggiorno per non più di 30 gg. nell'arco di un anno presso strutture autorizzate e presso residenze sanitarie assistenziali, limitatamente al pagamento della quota sociale;
5. partecipazione ad attività sportive e/o di socializzazione.

Per le persone ultrasessantacinquenni possono essere finanziati esclusivamente gli interventi previsti dai punti 2) e 3).

Gestione degli interventi

La gestione degli interventi può avvenire secondo due distinte modalità:

Modalità Diretta, in base alla quale sono posti a carico del Comune tutti gli adempimenti amministrativi relativi al reclutamento del personale e all'avvio delle iniziative concordate, oltreché le attività di verifica sulle prestazioni erogate e sulla loro efficacia ;

Modalità Indiretta, in base alla quale sono posti a carico della famiglia gli adempimenti amministrativi relativi al reclutamento del personale e all'avvio delle iniziative concordate, che potrà avvenire sia attraverso la costituzione di rapporti di lavoro con singoli operatori, sia attraverso la stipula di contratti con organismi operanti nel terzo settore quali associazioni o cooperative sociali. Al Comune resta attribuita la competenza relativamente alla verifica sulle prestazioni erogate e sulla loro efficacia e il rimborso delle somme anticipate dalla famiglia, previa presentazione della documentazione comprovante la spendita dei fondi, fino alla concorrenza del finanziamento concesso.

Presentazione della domanda

La domanda deve essere presentata all'Ufficio Protocollo del Comune di Olbia, sito in Via Dante 1, e compilata esclusivamente sulla apposita modulistica distribuita attraverso:

- uffici dell'Assessorato alle Politiche Sociali Località Poltu Quadu;
- sito internet del Comune di Olbia alla pagina Comune Informa (www.comune.olbia.ot.it);
- Servizio Informacittà, sito in Via Pisa n.6/A ;
- Ufficio Polifunzionale per il Cittadino presso la sede comunale di Via Dante 1.

Documentazione da allegare alla domanda

Alla domanda deve essere allegata la certificazione attestante la condizione di gravità rilasciata dalla commissione per l'accertamento delle invalidità civili operante in seno all'Azienda USL (ai sensi della Legge 104/92, art.3, comma 3) , oltreché una dichiarazione personale attestante la composizione del nucleo familiare e la situazione reddituale dell'intero nucleo familiare riferita all'anno precedente. Si prescinde dalla presentazione della certificazione attestante la condizione di gravità qualora la persona interessata abbia già presentato la predetta documentazione negli anni precedenti per usufruire dei benefici previsti dalla normativa in argomento.

Termini per la presentazione della domanda

La domanda deve essere presentata improrogabilmente entro il **termine del 08 Agosto 2008**, al fine di consentire agli uffici la presa in carico delle situazioni e la predisposizione dei piani.

Fasi e tempi dell'istruttoria

Una volta acquisite tutte le domande il Servizio Sociale, nella persona del responsabile del procedimento, valuterà le condizioni di ammissibilità delle stesse, accerterà di ufficio i fatti e procederà alla stesura dei singoli progetti in collaborazione con le famiglie e, qualora si rendesse necessario, con i servizi sanitari.

Inoltre, entro il termine del 30 settembre 2008, procederà all'inoltro della documentazione contenente tutti i dati di ogni singolo beneficiario presso l'Assessorato Regionale competente.

L'eventuale contributo concesso, circa il quale si provvederà a darne tempestiva comunicazione ai beneficiari, potrà essere speso nel corso dell'anno successivo.